# Socio-économique St-Martin

Volume 2, #1 Fév 2018

## Joyeuse St-Valentin à tous !!

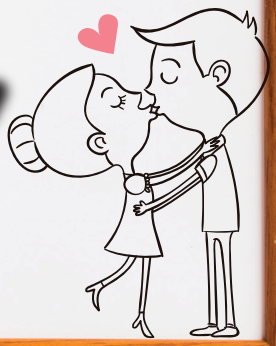

**Mobilier Rustique (Beauce) inc.**
50, 1re Rue Ouest
Saint-Martin QC G0M 1B0, Canada
T 418 382-5987
F 418 382-3289
www.mobilierrustique.com

**Nous sommes à la recherche de talents, venez vous joindre à une équipe dynamique !**

Ne pas oublier:

~ Disco Patin: 16 février 18h00

LA CHAMBRE DE COMMERCE
DE SAINT-MARTIN DE BEAUCE

*Engagée dans le développement local et à l'écoute de vos projets d'entreprise !*

C.P. 2022
St-Martin, Québec
G0M 1B0

chambre@st-martin.qc.ca
www.st-martin.qc.ca

Centre SANTÉ plus

VOTRE SANTÉ, NOTRE PRIORITÉ

- Coaching alimentaire
- Remplacement de repas
- Collations santé
- Infrathérapie

T. 581 372-4211
102, 1ère Avenue sud, St-Gédéon, QC G0M 1T0
centresanteplus@outlook.com centresanteplus.ca

Francis Carrier
arpenteur géomètre inc.

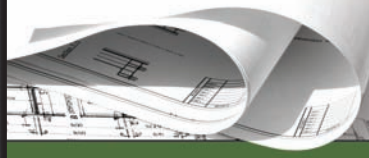

509, rue Principale
St-Honoré-de-Shenley
(Québec) G0M 1V0
Tél. : 418.485.6040
Téléc. : 418.485.6240

info@franciscarrierarpenteur.com

JONCTION MÉTAUX

T. 418 228-9151
S.F. 1 800 463-1647
info@jonctionmetaux.com

MÉNAGE DU PRINTEMPS
On achète et récupère vos métaux

RECYCLAGE DE MÉTAUX
POUR ENTREPRISES
ET PARTICULIERS

ACHAT DE VÉHICULES
POUR LA RÉCUPÉRATION

JONCTIONMETAUX.COM | 418 228-9151 | 7373, 127e Rue, Saint-Georges

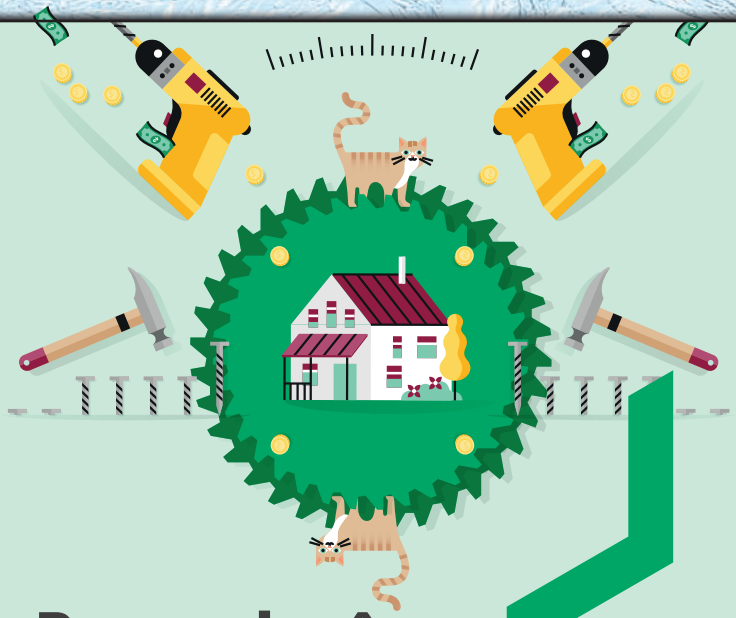

Passez du rêve à la simplicité

3 façons simples d'épargner pour concrétiser vos rêves :

- Plan d'action personnalisé en ligne
- Épargne par versements automatiques
- Achat de placements en ligne

Date limite pour cotiser au REER : 1er mars 2018
1 800 CAISSES | desjardins.com/simplicite

Desjardins
Caisse du Sud de la Chaudière

Casse-Croûte chez Marie

76, Route 269 Ouest
St-Martin, G0M 1B0
418 382-0002

Nouveautés 2017
Combo-pizza
Poutine pizza
Menu du jour maison
jeudi midi

GARAGE CHRISTIAN CAMPEAU inc

GARAGE
CHRISTIAN
CAMPEAU inc
341, rue Principale
St-Honoré-de-Shenley
(QC) G0M 1V0
418-485-6527
cc@garagechristiancampeau.com

Vente et Réparation
STIHL
Cub Cadet
LIFAN
Parker

## SÉANCE DU 11 JANVIER 2018

**1)** ADOPTION DE L'ORDRE DU JOUR

**2)** ADOPTION DU PROCÈS-VERBAL DU 4 DÉCEMBRE 2017

**3)** ADOPTION DU PROCÈS-VERBAL SÉANCE EXTRAORDINAIRE DU 13 DÉCEMBRE 2017 - PRÉVISIONS BUDGÉTAIRES 2018 (19H00) INCLUANT L'APPROPRIATION DU SURPLUS NON AFFECTÉ

**4)** ADOPTION DU PROCÈS-VERBAL SÉANCE EXTRAORDINAIRE 13 DÉCEMBRE 2017 (20H13) / VÉHICULE CAMION 91 ACCIDENTÉ

**5)** AVIS DE MOTION & PRÉSENTATION D'UN PROJET DE RÈGLEMENT / CODE D'ÉTHIQUE ET DÉONTOLOGIE DES ÉLUS MUNICIPAUX

**6)** VENTE POUR NON-PAIEMENT DES TAXES MUNICIPALES & SCOLAIRES / TRANSMISSION À LA MRC

**7)** MMQ - GROUPE ALTIMA INC. / RENOUVELLEMENT DES ASSURANCES DE LA MUNICIPALITÉ DE SAINT-MARTIN

**8)** MRC BEAUCE-SARTIGAN / FACTURATION – QUOTE-PART 2017-232 TRAVAUX DIVERS / SERVICES DE GÉNIE

**9)** WEB-ID / SOUTIEN SITE INTERNET DE LA MUNICIPALITÉ DE SAINT-MARTIN / ACHAT D'UNE BANQUE D'HEURES

**10)** CAMION DE VOIRIE / ACHAT D'UN ÉQUIPEMENT «SENS UNIQUE» AVEC ATTACHE RAPIDE FEMELLE & PEINTURE DU CAMION INTERNATIONAL 1991 EN RÉPARATION

**11)** RÉSEAU D'ÉGOUT / RÉPARATION D'UNE POMPE / SOUMISSION – XYLEM

**12)** PROJET MANŒUVRE / LOYER 45-A -45-B / LOCATION À COURT TERME – FÉLIX BOUDREAULT & AUTRES

**13)** OMH / APPROBATION DU BUDGET 2018 / RAPPORT D'APPROBATION N° 0048

**14)** PLURITEC / DIRECTIVES DE CHANGEMENTS / RETENUE SPÉCIALE TEMPORAIRE – RÉFECTION 10E RUE EST (RÉF: 2017275)

**15)** COMPLEXE SPORTIF MATRA / AUTORISATION DE PAIEMENT – FACTURE N° 0427 – PATRICK ROY ENTREPRENEUR GÉNÉRAL / TRAVAUX MEZZANINE – REVÊTEMENT EN TÔLE

**16)** CORRESPONDANCE

**17)** ADOPTION DES COMPTES/

**18)** DIVERS:
1: permis de construction

**19)** MESSAGE D'INTÉRÊT PUBLIC

**20)** PÉRIODE DE QUESTIONS

**21)** LEVÉE DE L'ASSEMBLÉE

## AVIS DE PROMULGATION
## RÈGLEMENT N° 65-2018

Avis est par la présente donné,
par la soussignée secrétaire-trésorière;

**QUE** lors de la séance du 5 février 2018, le Conseil municipal de Saint-Martin a adopté le règlement N° 65-2018 **CODE D'ÉTHIQUE ET DE DÉONTOLOGIE DES ÉLUS DE LA MUNICIPALITÉ DE SAINT-MARTIN ET ABROGEANT LE RÈGLEMENT** «N° 56-2014 MODIFIÉ PAR N° 60-2016»

**QUE** la nature dudit Règlement N° 65-2018 est aux fins, notamment des objectifs suivants:

**1) L'intégrité**
Tout membre valorise l'honnêteté, la rigueur et la justice

**2) La prudence dans la poursuite de l'intérêt public**
Tout membre assume ses responsabilités face à la mission d'intérêt public qui lui incombe. Dans l'accomplissement de cette mission, il agit avec professionnalisme, ainsi qu'avec vigilance et discernement.

**3) Le respect envers les autres membres, les employés de la municipalité et les citoyens**
Tout membre favorise le respect dans les relations humaines. Il a droit à celui-ci et agit avec respect envers l'ensemble des personnes avec lesquelles il traite dans le cadre de ses fonctions.

**4) La loyauté envers la municipalité**
Tout membre recherche l'intérêt de la municipalité.

**5) La recherche de l'équité**
Tout membre traite chaque personne avec justice et, dans la mesure du possible, en interprétant les lois et règlements en accord avec leur esprit.

**6) L'honneur rattaché aux fonctions de membre du conseil**
Tout membre sauvegarde l'honneur rattaché à sa fonction, ce qui présuppose la pratique constante des cinq valeurs précédentes: l'intégrité, la prudence, le respect, la loyauté et l'équité.

**QUE** cedit règlement peut être consulté par toute personne intéressée au bureau municipal situé au 131, 1re Avenue Est à Saint-Martin sur les heures de bureau de 9h à 16h30 du lundi au vendredi.

Donné à Saint-Martin ce 6 février 2018

Brigitte Quirion
Secrétaire-Trésorière

## CERTIFICAT D'AFFICHAGE

Je soussigné, certifie que j'ai affiché le présent avis aux endroits prévus par la Loi, en foi de quoi je donne le présent certificat.

Ce 6 février 2018
Brigitte Quirion
Secrétaire-Trésorière

*Nous invitons la population à visiter notre site internet:* **st-martin.qc.ca**

**Afin de pouvoir consulter les Règlements et les Procès-Verbaux de la Municipalité à chaque mois.**

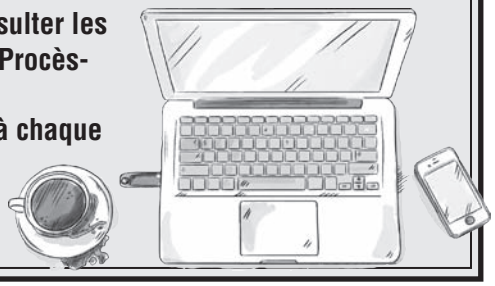

## Évènements à venir

**Mercredi le 14 février 2018**
FADOQ - REPAS DE ST-VALENTIN DE LA FADOQ
MERCREDI LE 14/02/2018
*SVP AVISEZ DE VOTRE PRÉSENCE À L'AVANCE*

**Jeudi 1er mars 2018**
HÉMA QUÉBEC VIENDRA POUR LES DONS DE SANG, À LA SALLE MUNICIPALE LE 01/03/2018 DE MIDI À 22H. ***VENEZ EN GRAND NOMBRE !***
*NOUS AVONS TOUJOURS BESOIN DE DONNEURS.*

**Les mardis à partir de 18h15**
LE CROSS TRAINING OFFERT PAR LE CENTRE HAMAMM EST MAINTENANT TOUS LES MARDI À PARTIR DE 18H15. ***Merci !***

**Mercredi 14 mars 2018**
FADOQ - REPAS DE CABANE À SUCRE DE LA FADOQ AURA LIEU LE MERCREDI 14/03/2018 À LA SALLE MUNICIPALE.
***SVP AVISEZ DE VOTRE PRÉSENCE. MERCI !***

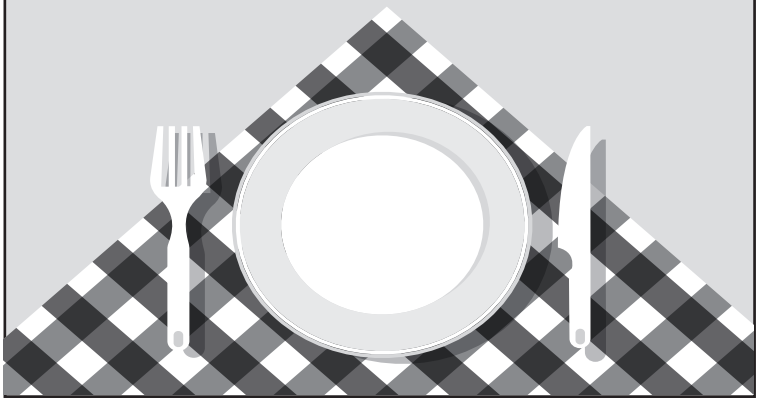

## Conseil de prévention mensuel

Les balcons et les portes d'issues de secours bien déneigés peuvent vous sauver la vie et faciliter l'évacuation du bâtiment.

## STATIONNEMENT Hiver 2017-2018

**Article 6**
Il est interdit de stationner ou d'immobiliser son véhicule sur le chemin public entre 23h et 7h du 15 novembre au 31 mars inclusivement et ce, sur tout le territoire de la municipalité.

**Article 7**
Dans le cadre des fonctions qu'il exerce en vertu du présent règlement, un agent de la paix peut déplacer ou faire déplacer un véhicule stationné aux frais de son propriétaire en cas d'enlèvement de la neige ou dans les cas d'urgence suivants:
- Le véhicule gêne la circulation au point de comporter un risque pour la sécurité publique.
- Le véhicule gêne le travail des pompiers, des policiers ou de tout autre fonctionnaire lors d'un évènement mettant en cause la sécurité du public.

## STATIONNEMENT pour handicapés

Nous demandons que soit respecté le stationnement pour handicapés lors des visites au bureau municipal ou lors de diverses activités à la salle municipale.

## Message important

**BACS DE RECYCLAGES**

Bonjour,
L'entrepreneur qui s'occupe de la collecte sélective *(bacs de recyclage)* nous mentionne qu'il y a, dans certaines municipalités, plusieurs bacs bleus qui proviennent des quincailleries ou autres.
Nous vous rappelons que seulement les bacs bleus fournis par la RICBS seront ramassés lors de la collecte.
***Tous les bacs ne provenant pas de notre inventaire ne seront pas ramassés.***

*La municipalité*

# Semaine de relâche 2018

## SERVICE DE GARDE

- **Clientèle:** 5-12 ans
- **Quand:** Du lundi 5 mars au jeudi 8 mars
- **Où:** Complexe Sportif Saint-Martin
- **Durée:** Le service débute à 6h45 et ferme à 17h15
- **Coût:** 20$ / jour • 60$ / lundi au jeudi
- **Inscription:** En ligne sur le site web de Saint-Martin. Le lundi 12 février, 18h30 à 19h30, nous serons au local informatique de l'école Grande-Coudée pour prendre le **paiement* et vous assister pour l'inscription en ligne s'il y a lieu.

**Paiement, par chèque, à l'ordre de la municipalité de Saint-Martin.*

- **Informations:** Steeve Brisson, 418-382-1367, loisirsmunicipalites3@hotmail.ca

** Nos tarifs comprennent le service de garde*
***Les jours de sorties, il est important que votre enfant soit présent pour 8h00*
**** Des frais supplémentaires de 5$/15 min seront chargés pour le retard en fin de journée.*
*Les activités intérieures se dérouleront au complexe sportif.*

Chaque jour, habillez vos enfants chaudement *(tuque, mitaines, foulard et habit de neige)* et prévoyez des patins. Chaque jour, prévoyez un diner et deux collations.

*Il est obligatoire de porter des espadrilles lors des activités.*

Il y aura une sortie au Parc-O-Fun le mardi 6 mars. Par conséquent, les enfants doivent apporter un lunch froid, des collations et apporter leurs espadrilles. Départ du complexe à 8h15, arrêt à St-René et retour vers 16h15.
De plus, il y aura une sortie à la piscine le jeudi 8 mars en avant-midi. Les enfants doivent apporter leur maillot, serviette, casque de bain, sac de plastique et veste de flottaison ou flotteurs si nécessaire. Départ du complexe à 8h15 et retour vers 12h00. En après-midi, nous irons écouter un film à l'auditorium de la polyvalente Bélanger.

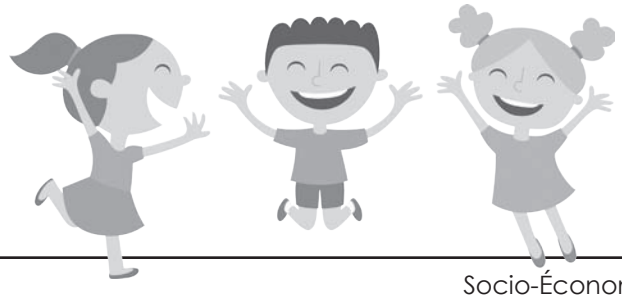

# Rappel sur les permis et certificats

La fin de l'hiver approche et par le fait même, celle des travaux de construction et rénovation aussi.

La municipalité tient à vous rappeler que vous avez l'obligation de demander un permis ou un certificat pour les activités suivantes:

Pour la construction, la modification ou la rénovation de n'importe quel type de bâtiment, vous devez demander un permis à la municipalité 30 jours avant le début des travaux. Vous devez aussi demander un certificat d'autorisation pour l'installation d'une piscine, d'un puits, d'une installation de traitement des eaux usées, pour l'installation d'une clôture ou d'un muret, pour la plantation de haie, pour la démolition ou le déménagement d'un bâtiment, pour le changement d'affectation d'un bâtiment; pour l'abattage d'arbre, le remblai d'un terrain, etc.

Pour ne pas vous retrouver en situation d'illégalité vous obligeant à démolir ce que vous avez construit ou installé, prenez quelques minutes pour vous informer à la municipalité avant d'entreprendre vos travaux.

*Service d'urbanisme*
Municipalité St-Martin

# Matières recyclables

**Les papiers et cartons**
Tous les papiers, cartons, journaux, circulaires, revues, bottins téléphoniques, catalogues, sacs de papier, boîtes de céréales, enveloppes, pintes de lait et de jus et petites boîtes de jus oasis.

**Le verre**
Tous les contenants de verre (pots et bouteilles) peu importe la couleur.

**Les contenants de métal**
Les boîtes de conserve, canettes, plats et assiettes d'aluminium et les papiers d'aluminium nou souillés.

**Les contenant de plastique rigide**
Tous les contenants de plastique rigide portant de symbole de recyclage numéroté à l'intérieur de 1 à 5 ou 7. Le 6 étant le styromousse qui est non recyclable.

**Les sacs de plastique**
Tous les sacs de plastique tel que les sacs de pain, publi-sacs, sacs d'épicerie et de magasin.

## Chronique Décoration

**Mur décoratif en bois véritable**

Finium vous propose une gamme variée de panneaux de recouvrement mural. Chacun se distingue par son design et ses textures en offrant la même constance impeccable d'une fabrication parfaitement contrôlée.
Voici mon choix coup de cœur: **Hécolo**. Il est conçu à l'origine pour optimiser l'utilisation du bois, les murs décoratifs de la collection Hecolo sont aujourd'hui appréciés et choisis pour leur grande richesse et leur esthétisme. La combinaison de dix essences sur un même mur crée un effet unique. En plus d'accentuer les contrastes, l'utilisation d'essences différentes crée des variations de textures et de motifs. Hécolo est parfait pour ajouter une signature très personnelle au design, il est offert en trois teintes.
Si vous voulez évaluer la qualité et la beauté du produit, rendez-vous à notre Clinique Médicale de St-Martin. Il recouvre les murs du hall d'entrée ainsi que ceux de la salle d'attente. C'est un produit de chez nous, fabriqué à Frampton, en Beauce.
Bonne année 2018 et que mes souhaits de santé vous accompagne tous au long de l'année.

*Simon Fortin,*
décorateur

## Chronique santé, mieux-être

**Soyez à l'écoute de votre corps en 2018**

Si vous avez encore envie de manger tout de suite après avoir terminé votre repas, demandez-vous si c'est réellement de la faim ou si c'est de la fatigue qui est à l'oeuvre. Bien des gens n'acceptent pas de se sentir fatigués, alors ils se tournent vers la nourriture pour se donner un regain d'énergie. Avant de devenir esclave du petit écran le soir profitez-en pour bouger ne serait-ce qu'un petit 30 minutes. Celà vous donnera un regain d'énergie pour une bonne partie de la soirée.

Et pour plus d'info n'hésitez pas à communiquer avec nous au 581-372-4211

*Vicky et Johanne,*
Centre Santé Plus.

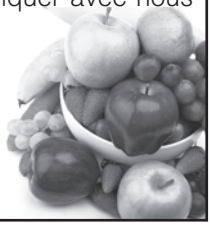

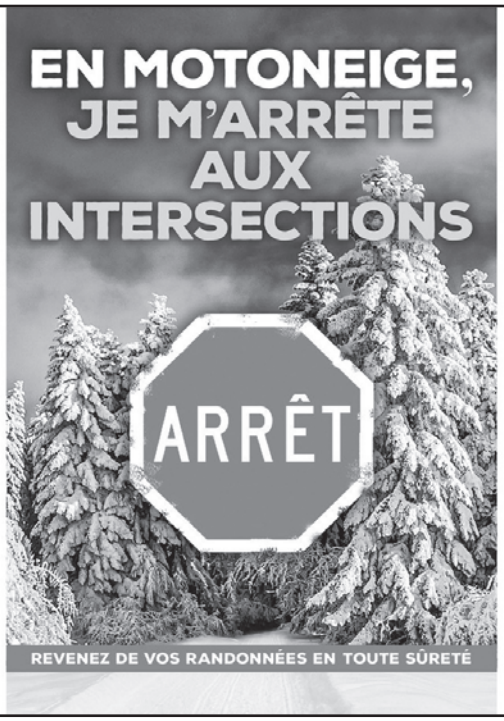

# P'tits trucs de grand-mère

**Un désodorisant naturel avec 3 ingrédients seulement pour un intérieur qui sent bon !**

Avec l'aération, le désodorisant est l'une des astuces les plus simples qui soient pour retrouver une odeur plus respirable et il est très utile au quotidien avec les odeurs de cuisine qui se font sentir dans toute la maison, une odeur de renfermé dans un placard ou celle de votre adorable toutou sur des textiles (fauteuils, canapé, panier, tapis…). Vous pouvez même l'utiliser dans les toilettes ! En le faisant vous-même, vous économiserez et éviterez d'inviter cette pollution chimique que représentent les sprays classiques de supermarché (qui sentent en plus tellement fort que cela fait suffoquer ou donne mal à la tête). ***C'est naturel, efficace et pas cher !***

**Ce qu'il faut:**
- Un flacon pulvérisateur recyclé ou acheté pour l'occasion *(préférez-en un qui pulvérise finement comme une brume)*
- 700 ml d'eau
- 30 g de bicarbonate de soude
- 30 à 40 gouttes d'huile(s) essentielle(s) *(vous pouvez n'en prendre qu'une ou faire un mélange)*

**Les étapes:**
**1)** Versez le bicarbonate dans un récipient.
**2)** Ajoutez les gouttes d'huile(s) essentielle(s) et remuez avec soin.
**3)** Vous pouvez ensuite verser le bicarbonate parfumé dans le flacon puis couvrir d'eau ou mélanger ces deux éléments avant de les transvaser dans le pulvérisateur.
**4)** Refermez et secouez bien le flacon. Votre désodorisant est prêt à être utilisé. Le bicarbonate aidera à neutraliser les odeurs et l'huile essentielle apporte la fraîcheur dont la pièce a besoin… c'est un excellent duo !

**Quelques précisions de dernière minute:**

Si vous avez des chats, faites attention ! Les huiles essentielles peuvent être très toxiques pour eux. Pour les chiens, c'est moins problématique, mais choisissez-en qui ne les importunent pas.

Le bicarbonate laisse parfois de petits résidus blanchâtres si le pulvérisateur n'est pas parfait. Ces traces permettent de continuer à lutter contre les odeurs en les neutralisant et partiront facilement en brossant ou en passant l'aspirateur.

# Message de la SPA

**UN AN DE NOURRITURE À GAGNER**

La S.P.A. Beauce-Etchemin vous offre la chance de gagner un an de nourriture pour votre animal. Pour participer, il suffit d'acheter ou de renouveler la licence de votre animal de compagnie avant la fin du mois de mars.
Peu importe la date à laquelle vous avez payé la licence en 2017, elle devra être renouvelée en 2018. De plus, si votre animal doit être inscrit au registre et qu'il ne l'est pas, vous êtes passible d'amende. Le paiement du constat émis ne fait pas en sorte que votre licence est payée.
Alors, ne perdez pas de temps et enregistrez votre animal en payant sa licence le plus tôt possible. Que ce soit avec une carte de crédit sur notre site Internet, par accès D, les vendredis après-midi à l'hôtel de ville de Saint-Georges ou en passant à notre boutique de Beauceville.

**QUELLE QUE SOIT LA SAISON, FIDO SE SOULAGE !**

De plus en plus, les citoyens qui font marcher leur chien sont conscients qu'il est nécessaire de ramasser les excréments de leur animal lorsque celui-ci se soulage chemin faisant. Certains croient qu'il s'agit d'une délicate attention estivale. Hé bien non, qu'elle que soit la saison, il est obligatoire de ramasser les excréments laissés par votre animal. Vous devez utiliser un sac et non pas pousser le tout sur le terrain du voisin le plus proche.
De plus au cours de l'hiver, il est important de ne pas laisser accumuler les dégâts sur votre terrain ou sur celui des voisins. Très bientôt la neige fondra et laissera un décor malpropre et nauséabond. Oui, c'est du civisme, mais c'est plus que du ça… c'est un règlement municipal et il peut vous en coûter cher de ne pas le respecter.

*Passez du bon temps avec ceux que vous aimez, incluant vos animaux de compagnie !*

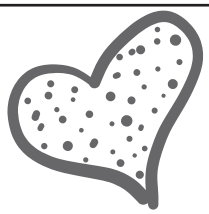

**Au Coeur des Familles Agricoles**
*Nancy Langevin*
Travailleuse sociale/Travailleur de rang
Région Chaudière - Appalaches
**(450)768-6995**
*travailleurderang@hotmail.com*
*lise@acfareseaux.qc.ca*
Nancy Langevin (travailleur de rang)
Site web : www.acfareseaux.qc.ca

# Patriotes cadets

**Un premier championnat pour les Patriotes cadets**

Cette année, les Patriotes cadets de la polyvalente Bélanger ont évolué dans la ligue de football à huit joueurs des Cantons de l'Est pour une première saison, eux qui étaient dans la ligue de football à 12 joueurs de la région de Québec l'an dernier. Le faible nombre de joueurs des Patriotes les a presque empêchés de commencer la saison. En effet, les Patriotes ont joué leur 1re partie avec 17 joueurs, alors que la limite inférieure permise est de 16 joueurs. Les Patriotes ont remporté cette partie en marquant 50 points. Malheureusement, les Patriotes ont échappé leur 2e partie. En plus de perdre quelques joueurs en raison de blessures, la température extrêmement chaude est venue incommoder le peu de joueurs restant. Malgré tout, les Patriotes ont redoublé d'efforts et ont gagné les quatre parties suivantes en saison régulière. *«Le moment fort de notre saison a été d'aller battre St-Hyacinthe à leur domicile, par un maigre point, eux qui nous avaient battu auparavant. À partir de ce moment, les gars ont cru en eux et tout était possible pour nous»*. Les Patriotes ont terminé avec la meilleure offensive de la ligue avec 239 points marqués, soit 68 de plus que la 2e meilleure offensive. En série, les Patriotes ont continué d'exceller en offensive en marquant 98 points en deux parties, et ce, en accordant seulement 32 points. *«L'éthique de travail, l'esprit de famille et la détermination des gars nous ont permis de remporter le match ultime. C'est une victoire d'équipe qui amène un premier championnat cadets à notre école»*. Les Patriotes ont remporté les trois bannières accessibles dans cette ligue, c'est-à-dire la bannière de *«Champions de saison»*, celle de *«Champions des séries éliminatoires»* ainsi que celle de l' *«esprit sportif»*.

# Activités 50 ans et +

VIACTIVE

- Clientèle: 50 ans et plus
- Quand: Les mercredis, 9h30
- Où: Salle paroissiale Saint-Martin
- Coût: Gratuit
- Matériel: Vêtements confortables, bouteille d'eau
- Inscription / informations:
Léonette Lachance, 418-382-5867

## SHUFFLEBOARD

- Clientèle: 50 ans et plus
- Quand: Les mardis, 13h
- Où: Sous-sol de la salle paroissiale
- Coût: Gratuit
- Matériel: Vêtements confortables, bouteille d'eau
- Informations: Germain Fortin, 418-382-3421

# Horaire de la patinoire du Complexe sportif saison 2017-2018

**INFOS: 418-382-1360**

**LUNDI:**
15h00 à 17h00: Hockey & patin
18h00 à 19h00: Patinage
19h00 à 20h30: Hockey
20h30 à 23h00: Location

**MARDI:**
15h00 à 17h00: Hockey & patin
18h00 à 19h00: Patinage
19h00 à 20h30: Hockey
20h30 à 23h00: Location

**MERCREDI:**
15h00 à 17h00: Hockey & patin
18h00 à 19h30: Patinage
19h30 à 21h00: Hockey
21h00 à 23h00: Location

**JEUDI:**
15h00 à 17h00: Hockey & patin
18h00 à 19h00: Patinage
19h00 à 20h30: Hockey
20h30 à 23h00: Location

**VENDREDI:**
15h00 à 17h00: Hockey & patin
18h00 à 19h30: Patinage
19h30 à 21h00: Hockey
21h00 à 23h00: Location

**SAMEDI:**
08h00 à 09h00: Location
09h00 à 10h30: Hockey plaisir
10h30 à 12h00: Location
13h00 à 15h00: Patinage
15h00 à 17h00: Hockey
18h00 à 19h00: Patinage
19h00 à 20h30: Hockey
20h30 à 23h00: Location

**DIMANCHE:**
08h00 à 10h00: Location
10h00 à 12h00: Hockey
13h00 à 15h00: Patinage
15h00 à 17h00: Hockey

Pour le hockey libre:
la patinoire est divisée
en 2 parties pour les
adolescents et les adultes

Le port du casque est
fortement recommandé

* Toujours du patin libre sur
l'anneau de glace
** Toujours du hockey libre sur
la patinoire extérieure
***L'horaire est sujet
à changement***

Congés des fêtes, relâche et journée pédagogiques: Journée du Samedi
TARIF: Merci de respecter votre temps de location

## Répartition des tâches 2018

**MAIRE: ÉRIC GIGUÈRE**
- Supervision générale
- Comité de ruralité
- Convention collectice
- Coordination des services
- Direction du personnel et sec.
- Industries et comm. (subs)
- Projet Manoeuvre
- CCU/Comité Consultatif d'Urbanisme & Construction-zonage
- Protection civile
- Service Incendies intermunicipaux

**POSTE #1: JEAN-GUY MORIN**
- Ambulance Marlow/Croix rouge
- Bibliothèque
- Club sportif Grande-Coudée
- Dossier HLM (subs)

**POSTE #2: ANDRÉ ROY**
- Aqueduc & égout
- Convention collective
- Déneigement/Entretient des véhicules
- Entr. Infrastructures
- Industries & commerces
- Maire (Substitut)
- Régie intermunicipale
- Signalisation sécurité
- Voiries Est/Voirie Ouest

**POSTE #3: ROBERT LESSARD**
- Aqueduc & Égout
- CCU/Comité Consultatif d'Urbanisme & Construction-zonage
- Déneigement / Entr. Véhicules
- Entr. Infrastructures
- Signalisation sécurité
- Voiries Est et Ouest

**POSTE #4: YVAN PARÉ**
- Comité de ruralité
- Complexe sportif
- Loisirs
- Politique Familiale
- Projet Manoeuvre
- Régie intermunicipale (Subs)

**POSTE #5: MICHEL MARCOUX**
- Ambulance Marlow/Croix rouge
- Complexe Sportif
- Loisirs
- Protection civile
- Service Incendie Local
- Serv. Incendie intermunicipaux

**POSTE #6: MILISA PÉPIN**
- Bibliothèque(Subs)
- Dossier HLM
- Comité d'embellissement/revitalisation
- Comité de ruralité (subs)
- Club Sportif Grande-Coudée(subs)
- Politique familiale (subs)

## Maison des jeunes Beauce-Sartigan

*HORAIRE DU MOIS DE FÉVRIER 2018*
*Merc.-Jeudi: 18h à 21h - Vend: 18h à 22h30*

07 Fév: .....Cachette dans le noir - Loup-garou
08 Fév: .....Conseil des jeunes
09 Fév: .....Fondue au chocolat
14 Fév: .....Film d'amour et sorbet
15 Fév: .....Jeu d'amour
16 Fév: .....Disco patin au centre sportif
22 Fév: .....Tournoi de billard
23 Fév: .....Soirée de filles et soins de beauté

# FÉVRIER 2018

| DIM | LUN | MAR | MERC | JEU | VEN | SAM |
|---|---|---|---|---|---|---|
| | | | | 1 | 2 | 3 |
| 4 | 5 | 6 Cross training Shuffleboard | 7 VIACTIVE | 8 | 9 | 10 |
| 11 | 12 | 13 Cross training Shuffleboard | 14 VIACTIVE | 15 | 16 Disco patin | 17 |
| 18 | 19 | 20 Cross training Shuffleboard | 21 VIACTIVE | 22 | 23 | 24 |
| 25 | 26 | 27 Cross training Shuffleboard | 28 VIACTIVE | | | |

**Séance du conseil**
1er lundi du mois à 20h00, sauf exception jour férié

**Maison des jeunes**
Mercredi: 18h à 21h
Jeudi: 18h à 21h
Vendredi: 18h à 22h30

**Bibliothèque**
Lundi: 18h30 à 20h30
Mercredi: 8h30 à 20h30
Jeudi: 13h00 à 15h00
Samedi: 9h30 à 11h30

**Ordures**

**Récupération**

**VIACTIVE** Les mercredis: 9h30
À la salle paroissiale
gratuit, 418-382-5867

**Shuffleboard:**
Les mardis: 13h00
À la salle paroissiale
gratuit

## IMPORTANT:

**DATE DE TOMBÉE:** le 20 du mois 15h30
**DATE DE PARUTION:** 5e jour du mois.
Faites parvenir vos textes, communiqués et suggestions à:
*(impressionib@gmail.com)*
Merci de votre coopération!

## Familles et Collectivité

### Liste gardiens avertis

**Alexia Fecteau,** 13 ans, *(Daniel Fecteau et Nathalie Talbot)*, **418-382-5378**
**Annabelle Pépin**, 11 ans, **418-382-0043**
**Annabel Mooney,** 11 ans, *(A-Marie P. & Daniel Mooney)*, **418 382-3857**
**Audrey-Ann Létourneau,**12 ans, *(M-Claude Poulin et F. Létourneau)*, **418 382-5739**
**Daisy Paré,** 14 ans, **418-382-5017**
**Daphnée Drouin,**13 ans, *(Patrice Drouin et Melissa Paquet)*, **418-382-3430**
**Élianna Veilleux,** 15 ans, *(Carolyn Doyon)*, **418-382-3738**
**Frédérick Veilleux,** 13 ans, *(Carolyn Doyon)*, **418-382-3738**
**Gabrielle Maheux,** 12 ans, *(Isabelle Roy)*, **418 382-3630**
**Jérémy Poulin**, 12 ans, *(Marie-Claude Bougie et Marco Poulin)*, **418-382-5637**
**Joëlle Maheux,** 14 ans, *(Nicole Maheux)*, **418-382-5584**
**Jonathan Létourneau**, 11 ans, **418-382-3997**
**Louis-Philippe Maheux,** 11 ans, *(Valérie Bernier & K. Maheux)*, **418 382-3279**
**Mathieu Vachon,** 12 ans, *(Vicky Gilbert et Ghislain Vachon)*, **418 382-5096**
**Maxim Bolduc,** 11 ans, *(Pierre B. et Alexandra Doyon)*, **418-382-3412 ou 418-382-0155**
**Mégan Paré**, *11 ans*, **418-382-5017**

Me Claudia Rancourt
Notaire et conseillère juridique
T.418 313-5267
F.418 221-7713
claudia.rancourt@notarius.net

Me LYDIA LACASSE
NOTAIRE
T.418 221-6883
F.418 221-7713
lydia.lacasse@notarius.net

Rencontre à domicile sur rendez-vous | Immobilier | Testaments | Mandats | Successions | Procédures non Contentieuses: Homologue de mandat, Ouverture de Régime de Protection, Vérification de Testaments | Corporatif | Célébration de Mariage

15190, boul. Lacroix, St-Georges QC G5Y 1R7

www.lacasseetrancourtnotaires.com

Marie-Hélène Bégin
Propriétaire
unik VOYAGES
PLACE CENTRE-VILLE
helene@unikvoyages.com
www.unikvoyages.com
418-228-5252

ecce terra
arpenteurs • géomètres
SENCRL
(418) 228-0231
Saint-Georges
Québec
Sherbrooke
Lévis
Thetford Mines
Sainte-Marie
Lac-Mégantic
Saint-Joseph-de-Beauce
Lac-Etchemin
ARPENTEURS-GÉOMÈTRES
Membre de l'Ordre des arpenteurs-géomètres du Québec

Messieurs,
Pour la St-Valentin
Soyez des princes charmants !
Offrez-lui des roses !!
Grâce à Chez Janot fleuriste
413, route 204 N, St-Gédéon de Beauce
418-582-3430
parce qu'on

ALUMINIUM QUIRION INC.
ENTREPRENEUR EN CONSTRUCTION ET RÉNOVATION GÉNÉRALE
RÉSIDENTIEL - COMMERCIAL - INDUSTRIEL
Richard Quirion, PROP.
Tél.: 428 382-5710
cell.: 418 226-5972

SONIA ROBICHAUD
COURTIER IMMOBILIER
418 313-6544
srobichaud@sutton.com
suttonquebec.com
L'IMMOBILIER NOUS HABITE
GROUPE Sutton NOUVELLE DEMEURE AGENCE IMMOBILIÈRE

CENTRE DENTAIRE Saint-Martin & Saint-Gédéon inc.
Dre Karen Mathieu, DMD, chirurgienne dentiste
91, 1re Avenue Est, Saint-Martin
418 382-DENT (3368)
159, 7e Rue Sud, Saint-Gédéon-de-Beauce
418 582-DENT (3368)

Couvre Plancher
Jimmy LAGRANGE inc.
RBQ: 8330-0178-03
Vente & installation de couvre plancher
service de décoration | peinture
www.couvreplancherjl.com
Jimmy Lagrange
9402, boul. Lacroix, Saint-Georges
cpjl@globetrotter.net
418 226-4766

PIERRE-LUC CARRIER, ING

General Manager / Directeur Général

418.382.3122 #122

1.800.463.4275

Fax: 418.382.3490

plcarrier@designfrancart.com

DFA DESIGN FRANC ART INC

industries P.F.

Clôtures et produits en bois

**Postes disponibles**

• Pileur • Classeur
• Assembleur

Temps plein de jour

40 heures du lundi au vendredi midi

69, 4e Rue Ouest
Saint-Martin QC G0M 1B0
www.pfindustries.net
T. 418 382-3244

Envoyez votre CV à:
rhpf@pfindustries.net

25 ans FECTEAU Ford inc. 1991 - 2016

Ford

*La route de l'économie et du service!*

499, 14e Avenue
La Guadeloupe (Québec)
G0M 1G0
**www.fecteauford.com**

Enrico Bolduc
Julie Fecteau
*propriétaires*

*Tél. : (418) 459-3431*
*Sans frais : 1-877-459-3431*
*Téléc. : (418) 459-6615*

**Robert Boucher**
**Audrey Morin**
Pharmaciens

**Pharmacie Robert Boucher et Audrey Morin Inc.**
91, 1re Avenue Est
St-Martin (Québec)
G0M 1B0

Tél.: **418 382-5362**
Télec.: 418 382-5361
Courriel: pharmaciestmartin@globetrotter.net

membre affilié à Proxim

www.groupeproxim.ca

Privilège AUTOMOBILE INC.

VENTE ET ACHAT
AUTOS ET CAMIONS
NEUFS ET USAGÉS
*Jocelyn Poulin*, propriétaire

**Garage Mathias Poulin inc.**
*Jocelyn et André Poulin*
propriétaires

Spécialité injection électronique
Alignement et balancement
de pneus électroniques
Pièces garanties à vie
Air climatisée, Antirouille

114, 1re Avenue Est, Saint-Martin, G0M 1B0
**Tél.: 418 382-5350 • Cell.: 418 225-2080**
Email: • www.privilegeautomobile.com

**Resto**

Le P'tit Régal

*Personnel temps partiel demandé*

107, 1re Avenue Est
St-Martin
**418 382-5823**

Nathalie Poulin
*propriétaire*
418 957-8350

CONSTRUCTION DLC

309, rue Principale, Saint-Honoré-de-Shenley
(QC) G0M 1V0

• Résidentiel
• Commercial
• Rénovations

*Projet clé en main*
*& Estimation gratuite*

9209-7948 Québec inc RBQ: 5596-6386-01

Bureau: 418 485-6333
Cellulaire: 418 230-8712
Télécopieur: 418 485-6339
*constructiondlc@hotmail.com*

Centre Jardin LINA JOLIN inc.

**548, Route 204**
**Saint-Martin**
**T.: 418 382-5420**
**F.: 418 382-3754**

*Services de conception, de réalisation et d'entretien d'aménagement paysager*

• Grande variété de fleurs annuelles
• Arbustes
• Panier Suspendus
• Vivaces
• Arbres • Conifères