Socio-économique St-Martin

Volume 2, #7 Août 2018

Municipalité de Saint-Martin
131, 1re Avenue Est,
Saint-Martin, G0M 1B0
Téléphone : (418) 382-5035
Télécopieur : (418) 382-5561
municipalite@st-martin.qc.ca

Sommaire

3 Séance du conseil, Permis de construction.

4 La municipalité de St-Martin vous informe, Tonte de gazon, Création d'un comité.

5 Vente de garage comm. 2018, Matières recyclables, Sensibilisation, Avez-vous le pouce bleu?

6 Nouvelles de votre Service incendie, Nouvelles des Organisations comm., Chronique santé, mieux-être.

7 Dépasser une machine agricole, Caravane 360, Centre d'écoute du CEPS.

8 Complexe sportif MATRA: Horaire des jeux d'eau, Taxi collectif, Activités et cours à venir, Croque-livres.

9 Tire de poney, Activité marche avec les milles-pattes, Maison des jeunes, Rassemblement des ***Blais***.

10 Calendrier, conseil de prvention, Liste de gardiens avertis.

Mobilier Rustique (Beauce) inc.
50, 1re Rue Ouest
Saint-Martin QC G0M 1B0, Canada
T 418 382-5987
F 418 382-3289
www.mobilierrustique.com

Nous sommes à la recherche de talents, venez vous joindre à une équipe dynamique !

Francis Carrier
arpenteur géomètre inc.
509, rue Principale
St-Honoré-de-Shenley
(Québec) G0M 1V0
Tél. : 418.485.6040
Téléc. : 418.485.6240
info@franciscarrierarpenteur.com

Bergerie Ovir'o: *une entreprise d'ici à visiter le 9 septembre !*

Située au 227, Rang 1 Shenley Nord à Saint-Martin, la Bergerie Ovir'o est une entreprise ovine lancée en Juillet 2016. Propriétée de Mme Véronique Boucher, la ferme est spécialisée dans la production d'agneaux de boucherie pour le marché local.

Dans le cadre de la Journée Portes ouvertes de l'UPA le dimanche 9 septembre, la Bergerie Ovir'o ouvre ses portes au public. Ce sera l'occasion idéale de visiter son troupeau de 180 brebis et sa boutique de vente à la ferme, en plus de nombreuses activités sur le site pour toute la famille tel que: maquillage, jeux gonflables, cantine, promenade en calèche, dégustations et plus encore.

JONCTION MÉTAUX
LE MÉNAGE DU PRINTEMPS
C'EST PAYANT !
NOUS ACHETONS VOS MÉTAUX !
Fer, cuivre, tôle, fonte, aluminium, fil de cuivre et d'aluminium, acier inoxydable et plus.
418 228-9151
7373, 127e Rue, Saint-Georges
Des exemples de biens récupérables ici : JONCTIONMETAUX.COM

GARAGE CHRISTIAN CAMPEAU inc
GARAGE CHRISTIAN CAMPEAU inc
341, rue Principale
St-Honoré-de-Shenley
(QC) G0M 1V0
418-485-6527
cc@garagechristiancampeau.com
Vente et Réparation
STIHL
Cub Cadet
LIFAN
Parker

CONSTRUCTION DLC
309, rue Principale, Saint-Honoré-de-Shenley (QC) G0M 1V0
• Résidentiel
• Commercial
• Rénovations
Projet clé en main
& Estimation gratuite
9209-7948 Québec inc RBQ: 5596-6386-01
Bureau: 418 485-6333
Cellulaire: 418 230-8712
Télécopieur: 418 485-6339
constructiondlc@hotmail.com

Votre caisse au bout du fil
Accessible 7 jours sur 7
Prise de rendez-vous, information, transactions... Parlez avec un conseiller de 6 h à minuit, 7 jours sur 7.
Composez le 418 228-8824 ou le 1 866 309-8824.
Desjardins
Caisse du Sud de la Chaudière

SÉANCE DU CONSEIL DU 9 JUILLET 2018

1 - OUVERTURE DE LA SÉANCE
2 - ADOPTION DE L'ORDRE DU JOUR
3 - ADOPTION DES PROCÈS-VERBAUX
3.1 - Séance ordinaire du 4 juin 2018
4 - GESTION ADMINISTRATIVE
4.1 - Résolution de concordance, de courte échéance et de prolongation relativement à un emprunt par billets au montant de **196 000 $** qui sera réalisé le 17 juillet 2018
4.2 - Acceptation de l'offre de financement de **196 000 $** visant le refinancement des règlements N° 45-2011 -N° 16-2002
4.3 - Parc Industriel / Entente de déboisement entre la Municipalité et Produits Matra Inc / Partie du Terrain municipal servant de stationnement pour Produits Matra Inc dans l'attente d'une vente ultérieure
4.4 - Compteur d'eau - 174, 1re Avenue Est - Nancy Quirion / Remboursement de taxes pour consommation d'eau suite à une erreur de lecture de prélèvement de consommation
4.5 - Promoteur Rachel Rodrique / Cession de rue *(1re Rue A Ouest)* en faveur de la Municipalité de Saint-Martin
4.6 - Regroupement de dix-huit (18) Offices municipaux d'Habitation de diverses municipalités
5 - LOISIRS-TOURISME-CULTURE
5.1 - Parcs et Passerelle
5.1.1 - Les serres St-Honoré / Achat de jardinières - 2018
5.2 - Complexe Sportif Matra
5.2.1 - Complexe Sportif Matra / Achat de tables - Bureau Design Massé Inc
5.2.2 - Complexe Matra / Plomberie P.E.Maheux Inc / Travaux pour installation de Cuisine
5.2.3 - Complexe Matra / Offre de service / Honoraires professionnels - conception de surface pour l'implantation de pavage
6 - VOIRIE
6.1 - Coordonnateur travaux publics & Inspecteur municipal / Achat d'un ordinateur et autres équipements
6.2 - Offre de services - M. Normand Thériault / Fauchage de lots vacants en milieu urbain
6.3 - Rétrocaveuse / Achat de pneus - soumission "Les pneus Beaucerons"
6.4 - Voirie / Achat de panneaux de signalisation
7 - HYGIÈNE DU MILIEU-RECYCLAGE
7.1 - Programme de qualification des opérateurs municipaux - eaux usées / Inscriptions de MM Claude Quirion et Marco Fortin
8 - COURS D'EAU
8.1 - MRC Beauce-Sartigan / Abandon de la demande de CA auprès du MDDELCC - lots: 5 425 463, 5 425 459, 5 425 490, 5 425 491 & Demande de plan profil pour installation d'un ponceau
9 - TRAVAUX PUBLICS-AQUEDUC-ÉGOUTS
9.1 - Réseau Aqueduc / Automatisation JRT Inc / Remplacement d'un ordinateur
10 - ACCEPTATION DES COMPTES
11 - CORRESPONDANCE
11.1 - Don / Soccer - contribution additionnelle 2018
11.2 - Don / Club Sportif Grande-Coudée - Tire de poney 18 août 2018
11.3 - Maison des jeunes / Dépôt des états financiers au 31 mars 2018- contribution annuelle
11.4 - MRC Beauce-Sartigan / Adoption du projet de règlement N° 2004-71-33 modifiant le schéma d'aménagement et de développement révisé
12 - DIVERS
12.1 - Permis de construction
13 - VARIA
14 - PÉRIODE DE QUESTIONS
15 - CLÔTURE ET LEVÉE DE LA SÉANCE

Nous invitons la population à visiter notre site internet: **st-martin.qc.ca**

Afin de pouvoir consulter les Règlements et les Procès-Verbaux de la Municipalité à chaque mois.

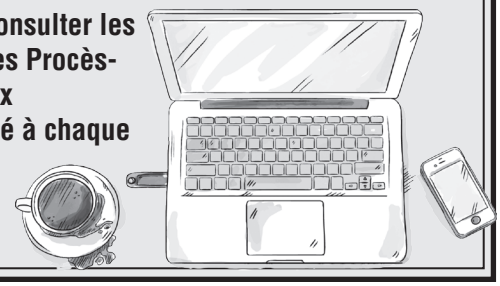

Permis de construction

Si vous prévoyez une construction, réparation, transformation ou autre pour un bâtiment, dans un délai de 30 jours de la date où tous les documents exigés ont été présentés et le montant prévu acquitté, l'inspecteur municipal sera en mesure de vous émettre le permis considérant le tout conforme aux règlements.
Il serait préférable de prévoir votre demande de permis à l'avance.

Service d'urbanisme
Municipalité St-Martin

Municipalité de Saint-Martin

CHAPITRE 6: DISPOSITIONS RELATIVES À L'ÉMISSION D'UN CERTIFICAT D'AUTORISATION

6.1 OBLIGATION D'OBTENIR UN CERTIFICAT D'AUTORISATION
[Règlement 307 20 13. décembre 2013]
Un certificat d'autorisation est obligatoire pour procéder aux activités suivantes:

a) Le changement d'usage d'un immeuble;
b) L'implantation ou l'agrandissement d'un site d'extraction *(carrière - sablière)*;
c) Le déplacement et la démolition de toute construction;
d) La construction, l'installation et la modification de toute affiche, panneau-réclame ou enseigne temporaire ou permanente;
e) L'implantation d'une construction ou d'un usage temporaire;
f) La construction, l'aménagement, le réaménagement d'une aire de stationnement;
g) L'installation d'une piscine;
h) L'excavation du sol, le déplacement d'humus, la plantation et l'abattage d'arbres de plus de 30 cm de diamètre mesuré à une hauteur de 1 mètre du niveau du sol;
i) La construction ou l'installation de clôture, mur, muret, mur de soutènement;
j) Les travaux d'abattage d'arbres;
k) L'implantation, la reconstruction, la modification ou le déplacement d'un dispositif d'évacuation, de réception ou de traitement des eaux usées;
1) L'installation temporaire d'une roulotte;
m) Tous travaux de remblais ou de déblais;
n) L'implantation d'un nouvel ouvrage de captage d'eau souterraine ayant un débit inférieur à 75m3 par jour et desservant moins de 20 personnes.

6.2 DOCUMENTS REQUIS
Toute demande de certificat d'autorisation doit être conforme à l'article 3.1 du présent règlement et présentée par écrit à l'officier, sur des formules fournies par la municipalité à cet effet. La demande doit être accompagnée des plans et documents énumérés ci-dessous selon le type de travaux.

Tonte de gazon
et autres bruits

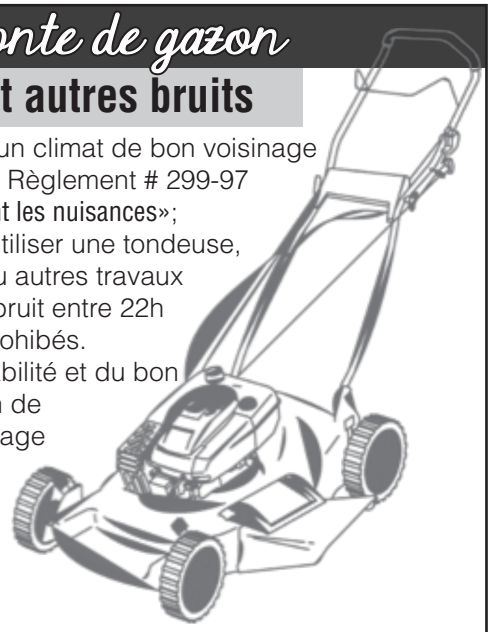

Pour la continuité d'un climat de bon voisinage et tenant compte du Règlement # 299-97 «Règlement concernant les nuisances»; définit que le fait d'utiliser une tondeuse, une scie à chaîne ou autres travaux pouvant causer du bruit entre 22h pm et 7h am sont prohibés.
Il est de la responsabilité et du bon jugement du citoyen de respecter son voisinage lorsque ces ouvrages sont effectués entre 7h et 22h incluant les dimanches.

Création d'un comité
d'embellissement à St-Martin

Avis est donné à toute la population de St-Martin

Appelez **SANS ATTENDRE** pour donner votre nom, pour partager vos idées pour embellir LE VISUEL de la municipalité.

Nous souhaitons créer un comité à cet effet.

Contactez la municipalité de St-Martin
au **418-382-5035**

Conseil Municipal de St-Martin

Le samedi 8 septembre 2018
entre 8h00 et 16h00

Complexe sportif Matra
204, Rang 2 jersey Sud, St-Martin.

Prix pour la réservation d'une table à l'intérieur ou à l'extérieur (72 po. X 30 po.): **20.$**.

Animation musicale.

Service de restauration sur place.

Les personnes intéressées à louer une table, à cette occasion, pour vendre leurs produits, peuvent le faire jusqu'au jeudi 6 septembre 2018, 19h00 auprès de:

- Nicole Poulin (418-382-5268),
- André Fortin (418-382-5310),
- Jean-Guy Paquet (418-382-5452),
- Simon Fortin (418-222-1770),
- Solange Gosselin (418-382-3227)
- Louise Fortin (418-382-5828).

Matières recyclables

Les papiers et cartons
Tous les papiers, cartons, journaux, circulaires, revues, bottins téléphoniques, catalogues, sacs de papier, boîtes de céréales, enveloppes, pintes de lait et de jus et petites boîtes de jus oasis.

Le verre
Tous les contenants de verre (pots et bouteilles) peu importe la couleur.

Les contenants de métal
Les boîtes de conserve, canettes, plats et assiettes d'aluminium et les papiers d'aluminium non souillés.

Les contenant de plastique rigide
Tous les contenants de plastique rigide portant le symbole de recyclage numéroté à l'intérieur de 1 à 5 ou 7. Le 6 étant le styromousse qui est non recyclable.

Les sacs de plastique
Tous les sacs de plastique tel que les sacs à pain, publi-sacs, sacs d'épicerie et de magasin.

Sensibilisation

Suite à plusieurs plaintes à ce sujet,
je voudrais sensibiliser la population au ramassage des dégâts lors de promenades avec son chien.

Merci de votre collaboration !

Yvon Claveau D.G.
S.P.A. Beauce-Etchemin
418-774-8803

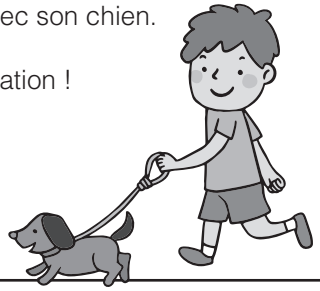

AVEZ-VOUS LE
POUCE BLEU?
POUCEBLEU.COM

La rentrée écolo

Quelques trucs et astuces pour diminuer vos dépenses... et votre empreinte écologique!

- **D'abord, incluez vos enfants dans le processus. Faites le tri de leurs effets scolaires des années précédentes. Ensemble, classez les objets en trois catégories : réutilisables tels quels, non réutilisables ou réutilisables pour une seconde vie!**
- **Réparez tout ce qui peut l'être. Un pousse-mine ou un stylo peut sembler brisé pour la simple raison qu'il est en deux morceaux dans le coffre à crayons. Parfois, un simple petit « clic » et le tour est joué!**
- **Nettoyez et solidifiez les cartables et les duo-tangs à l'aide de rubans décoratifs. Non seulement vos enfants auront des effets scolaires uniques, mais il vous est également possible de repenser leur utilité en ajoutant par exemple de petites pochettes, etc.**
- **Des cahiers remplis jusqu'à la dernière page? Impossible! Retirez les premières pages pour obtenir de nouveaux cahiers ou encore détachez les dernières pages afin d'avoir des feuilles mobiles.**

Donnez-vous le défi avec vos enfants cette année : les boîtes à lunch 100 % écolo!

RICBS
POUR UNE GESTION RESPONSABLE DES MATIÈRES RÉSIDUELLES
www.ricbs.qc.ca

Nouvelles de votre Service incendie

Encore une fois, c'est avec plaisir que je profite de la tribune qui m'est offerte pour vous faire part de précieux conseils en matière de prévention et de sécurité.

Numéro civique

En situation d'urgence, il est très important pour les intervenants *(ambulance, police ou pompier)* de pouvoir localiser votre demeure. Pour ce faire, il est primordial que votre numéro civique soit toujours visible de la rue, de jour comme de nuit et en été comme en hiver. Les chiffres devraient avoir au minimum 20cm *(4 pouces)* de haut, être très bien visibles de l'intérieur d'un camion ou d'une automobile et au mieux, être illuminés. Pour les gens qui possèdent une boîte aux lettres, les numéros doivent être affichés des deux côtés de celle-ci.

N'oubliez pas qu'en situation d'urgence, les secondes sont très importantes pour les intervenants. Prenez les exemples suivants: un membre de votre famille en arrêt cardio-respiratoire, votre enfant prisonnier d'une maison qui se remplie de fumée où tout simplement vous aux prises avec un agresseur, il ne faut pas que les secoures perdent de précieuses secondes à essayer de localiser votre domicile. Ces quelques secondes perdues peuvent faire la différence entre la vie ou la mort.

Sécurité civile

La municipalité débute dans les prochaine semaines la mise à jour de son plan des mesures d'urgence. Dans les prochains mois, des communications vous seront envoyés pour vous informer des moyens que la municipalité va prendre pour diffuser l'information rapidement et rejoindre le plus de gens possible en cas de situation d'urgence.

Vous pouvez nous suivre sur la page Facebook ¨Pompier St-Martin/St-René/St-Théophile¨

Stéphane Maheux
Directeur incendie

Nouvelles des Organisations communautaires

Nouvelles de
La corporation sans but lucratif Le Centre du Troisième Âge St-Martin inc.

Dons in memoriam
Remerciements

Le conseil d'administration de la corporation sans but lucratif Le Centre du Troisième Âge St-Martin inc. réitère à la famille éprouvée de très sincères remerciements pour le geste posé envers cette œuvre de bienfaisance à la suite du décès de:

FEU COLOMBE BERNARD

Les dons recueillis à sa mémoire le 1er et le 2 juillet 2018 se sont élevés à mille six cent quarante-huit dollars et vingt-cinq sous **(1 648.25 $)** et le nombre de donateurs et de donatrices a été de 99.

Chronique santé, mieux-être

Le manque de sommeil vs perte de poids

On connait l'importance d'une alimentation équilibrée et de la pratique d'une activité physique régulière, mais on sous-estime parfois les répercussions que le sommeil peut avoir sur la santé, tout particulièrement sur le poids. De plus en plus de données tendent à démontrer que le manque de sommeil chronique est l'un des facteurs qui contribuent au surpoids et à l'obésité.

Certaines études ont aussi observé des changements hormonaux chez les participants en manque de sommeil, tout particulièrement au niveau des hormones qui régulent la faim. L'augmentation de la production de la ghréline, une hormone qui accroit l'appétit, et la réduction de la leptine, une hormone qui donne la sensation de satiété, pourraient notamment être en cause et contribueraient aux fringales pendant la journée.
(Isabelle Huot)

Vicky, 418-228-4211

Centre SANTÉ plus

Dépasser une machine agricole

Avec l'arrivée de la belle saison, les machines agricoles sont plus nombreuses sur les routes rurales.

Particularités des machines agricoles:

- Elles circulent généralement plus lentement
- Elles sont souvent très larges, elles occupent parfois un peu plus que la largeur de la voie de circulation et peuvent nuire à la visibilité des autres usagers
- La plupart des machines ou leurs équipements ne sont pas équipés de feux de changement de direction
- La majorité des machines agricoles sont équipées d'un panneau avertisseur fluorescent de circulation lente. Ce panneau, de forme triangulaire, est orangé avec une bordure rouge.

Vous pouvez franchir une ligne continue *(simple ou double)* pour dépasser une machine agricole. Vous devez toutefois vous assurer de pouvoir effectuer la manœuvre de dépassement sans danger pour vous et pour les autres usagers de la route. Les machines agricoles sont souvent très larges. Les manœuvres de dépassement sont alors plus difficiles à faire. Assurez-vous que la voie est libre sur une distance suffisante avant d'amorcer la manœuvre et de conserver une distance sécuritaire avec la machine agricole avant et après le dépassement.

DANS LE CADRE DE
SA TOURNÉE PROVINCIALE

CLINIQUE JURIDIQUE
JURIPOP

PRÉSENTE

Caravane 360

UNE JOURNÉE INTERACTIVE SUR
L'ABUS ENVERS LES AÎNÉS

Testament • Succession • Mandat d'inaptitude
Fraude • Harcèlement • Logement
Aide médicale à mourir • Ressources
ET
Autres sujets de conférenciers locaux
Kiosques d'organismes communautaires

QUAND?
18 septembre 2018
De 8 h 45 à 16 h 15

OÙ?
Restaurant Baril Grill
1390, boul. Dionne, Saint-Georges, G5Y 3V6

Avec la participation de
Famille Québec
Chambre des notaires du Québec

CONFÉRENCES GRATUITES
REPAS À VOS FRAIS

PLACES LIMITÉES

Repas du midi : 5 $
(taxes et service inclus)

SUR RÉSERVATION
AVANT LE 12 SEPTEMBRE

Pour confirmer votre présence :

Sophie Veilleux
sophie_veilleux@ssss.gouv.qc.ca
418 774-3304 poste 32500

Marie-Claude Brassard
marie-claude.brassard.csssbeauce@ssss.gouv.qc.ca
418 774-3304 poste 32521

Pour information :

450 845-1637
1-855-JURIPOP
info@juripop.org

WWW.JURIPOP.ORG

CEPS Beauce-Etchemins

CENTRE D'ÉCOUTE
DU CEPS BEAUCE-ETCHEMINS

Tu aimerais te sentir écouté et compris dans ce que tu vis ?
Nous sommes là pour toi, 24 heures sur 24, 7 jours sur 7.
Téléphone-nous au 418-228-0001.
Tu préfères nous écrire ?
Notre chat-écoute est ouvert du lundi au jeudi de 18h à 22h:
www.acetdq.org
Nous sommes là pour t'écouter.

Écouter est un art qui s'apprend !

Nous offrons une formation à l'écoute active pour tout organisme ou individu qui désire perfectionner leur écoute.
L'écoute active est un complément utile dans ses relations, pour comprendre et gérer tant son propre monde intérieur que ce qui se passe en l'autre. Elle se caractérise par le développement d'attitudes aidantes, mais aussi par l'adoption de techniques actives.
Dans un climat de confiance établi au sein du groupe, cette formation vise à explorer diverses dimensions de l'écoute à l'aide d'exercices variés et de situations vécues.

Contactez-nous pour plus d'information au 418-228-3106.

Activités et cours *à venir*

Crosstraining

Clientèle: 16 ans et plus
Quand: les mercredis: 18h30 à 19h30
Où: à la salle paroissiale
Durée: du 12 septembre au 21 novembre 2018
Coût: -12$ par cours si vous êtes régulier *(120$ payable au début)*
- 15$ par cours si vous venez à la fois

** les taxes sont incluses dans ces montants*
- Matériels: bouteille d'eau, serviette
Inscription: 418-230-1703, facebook: le centre Hamann, info@centrehamann.com

Karaté

Clientèle: 5 ans et +
Quand: Vendredi soir, 18h30, à partir du 7 sept. 2018
Où: École primaire Grande-Coudée
Durée: 1 heure par semaine, de sept. à juin
Matériel: vêtements confortables, bouteille d'eau
Inscription: le 31 août, de 18h30 à 20h30, au gymnase de l'école primaire
Informations: Animatrice: Marie-Claude Maheux: 418-485-6464.
** 2 catégories: débutants et avancés*

Cours de fabrication de crèmes hydratantes et solaires

Clientèle: 18 ans et +
Quand: Mercredi 19 septembre, 18h45 à 20h30
Où: Complexe sportif Matra
Coût: 45$, notes de cours incluses et un pot de 20ml de la crème fabriquée
Inscription: 418-215-4877ou pure.nature@outlook.fr
Payable à l'entrée, 6 inscriptions minimum requis avant le 15 sept.
Informations: Patricia Roy, herboriste artisanne
- Vous apprendrez la base pour fabriquer une crème et les différents ingrédients utilisés selon le type de peaux ou problèmes à régler pour personnaliser vos crèmes, que ce soit pour le visage, les mains, le corps, les pieds etc. Vous serez également en mesure de vous concocter une crème solaire efficace sans produits toxiques!

COMPLEXE SPORTIF MATRA

HORAIRE DU BÂTIMENT ET DES INSTALLATIONS

DU 25 JUIN AU 01 SEPTEMBRE

9H À 21H

TOUS LES JOURS

LOISIRS ET CULTURE

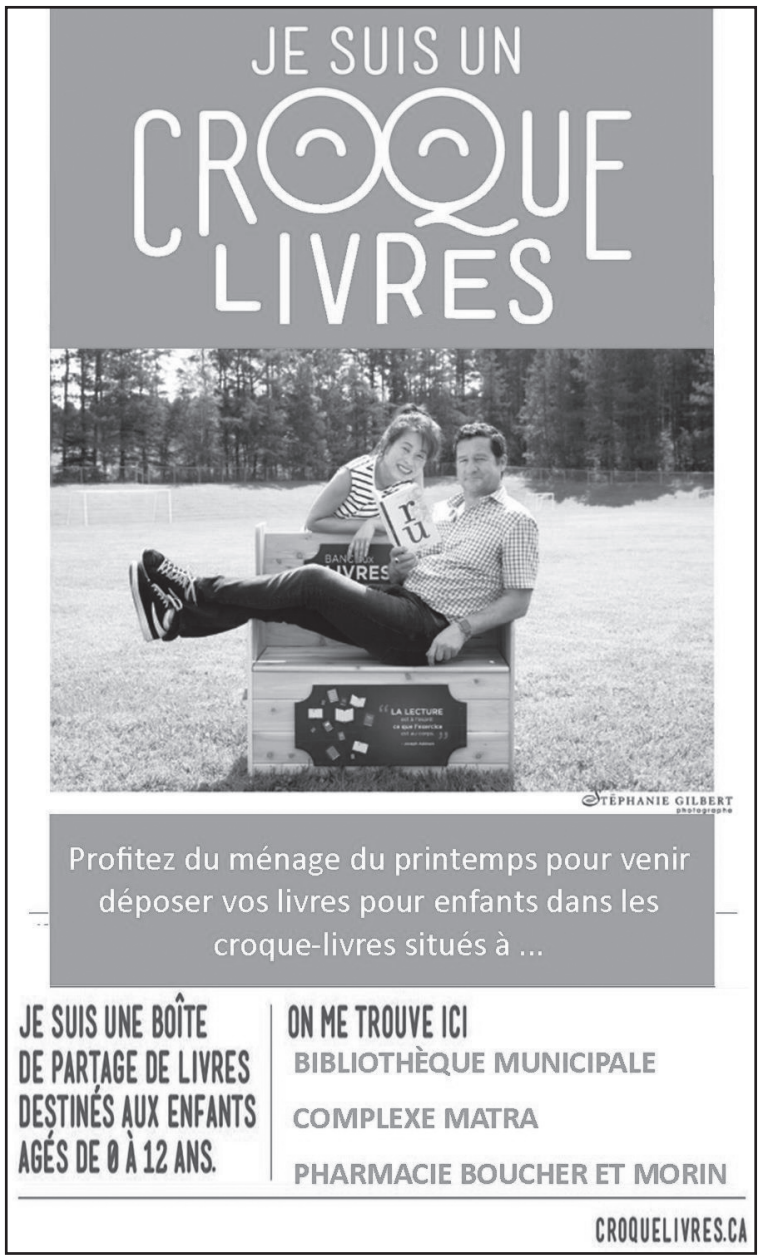

TIRE DE PONEY

18 août 2018 à 13h

Club Sportif Grande-Coudée

313, rang 3 Jersey Sud, St-Martin

Inscriptions et pesées jusqu'à midi

Catégories:

1- 1000 lbs et moins
2- 1600 lbs et moins
3- 1800 lbs et moins
4- 2000 lbs et moins
5- Free for All

MERCI À NOS COMMANDITAIRES!

Desjardins Caisse du Sud de la Chaudière · Services sanitaires Denis Fortier · La maison Roy & Giguère inc. · Saint-Martin-de-Beauce · Les Services Agricoles D.M.V. · Garage Christian Campeau inc. · AXE Auto · Francis Cloutier arpenteur géomètre · Coo 103,5 fm · J.M. Pomerleau inc. · Pièces d'autos Bégin · Décoration Rolland Blais fils · Amants Scène · Transport d'animaux Sauveur Poulin · Éleveur de chevaux (418) 382-3238 · Proxim Pharmacie Boucher et Morin · L'intermarché Épicerie St-Martin · Marché ami Dépanneur Michel Quirion · Cabinet dentaire les mordues

Bar et casse-croûte sur place *Jeux d'eau * Camping * Chalets*

Maison des jeunes Beauce-Sartigan

HORAIRE DU MOIS DE FIN-AOÛT 2018
Merc.-Jeudi: 18h à 21h - Vend: 18h à 22h30
Horaire d'été: Jeudi et vendredi seulement

16 Août: .....Roche d'or, piscine et mini putt.... ***Prix à venir***
17 Août: .....Tournois de poches
23 Août: .....Souper fin d'été....***3$***
29 Août: .....Canisse bottée
31 Août: .....Tournois de billard

Au Coeur des Familles Agricoles
Nancy Langevin
Travailleuse sociale/Travailleur de rang
Région Chaudière - Appalaches
(450)768-6995
travailleurderang@hotmail.com
lise@acfareseaux.qc.ca
Nancy Langevin (travailleur de rang)
Site web : www.acfareseaux.qc.ca

ACFA Maison de répit en agriculture

Activité marche
avec les mille-pattes

- **Clientèle:** Pour tous
- **Quand:** Les mercredis, 13h00
- **Durée:** 1 heure
- **Départ:** Stationnement du complexe sportif
- **Coût:** Gratuit
- **Infos:** Lorraine Lacroix: 418 382-5030

Annulé en cas de pluie

Avis aux mamans avec poussettes

Apportez votre bouteille d'eau et votre bonne humeur !!!

BLAIS

RASSEMBLEMENT 2018
ÎLE d'ORLÉANS

BIENVENUE!

1 SEPTEMBRE
8 h - 20 h
histoire, généalogie, visites attractives, 2 repas et animation

INFORMATIONS ET RÉSERVATIONS:
WWW.BLAISDAMERIQUE.COM , TEL: 418 655 8702
services@blaisdamerique.com

Association des Blais d'Amérique

AOÛT - SEPTEMBRE 2018

DIM	LUN	MAR	MERC	JEU	VEN	SAM
26	27	28	29	30	31	1
2	3 Fête du travail	4	5	6	7	8 VENTE de GARAGE communautaire
9	10	11	12	13	14	15
16	17	18 Caravane 360	19	20	21	22

Séance du conseil
1er lundi du mois à 20h00, sauf exception jour férié

Maison des jeunes
Mercredi: 18h à 21h
Jeudi: 18h à 21h
Vendredi: 18h à 22h30

Ordures

Récupération

Bibliothèque
Lundi: 18h30 à 20h30
Mercredi: 8h30 à 20h30
Jeudi: 13h00 à 15h00
Samedi: 9h30 à 11h30

Activité Marche:
Les mercredis: 13h00
Départ: stationnement du complexe sportif

Conseil de prévention mensuel

La période de collecte de résidus domestiques dangereux arrive à grands pas. Il est temps de faire le ménage de vos produits dont vous ne vous servez plus : les piles, la peinture, les bonbonnes de propane désuets, les avertisseurs de fumée (à ionisation), désuets ayant plus de 10 ans, etc.

IMPORTANT:

DATE DE TOMBÉE: le 20 du mois 15h30
DATE DE PARUTION: 15e jour du mois.
Faites parvenir vos textes, communiqués et suggestions à:
(impressionib@gmail.com)
Merci de votre coopération!

Familles et Collectivité

Liste gardiens avertis

Alexia Fecteau, 13 ans, *(Daniel Fecteau et Nathalie Talbot)*, **418-382-5378**
Annabelle Pépin, 11 ans, **418-382-0043**
Annabel Mooney, 11 ans, *(A-Marie P. & Daniel Mooney)*, **418 382-3857**
Audrey-Ann Létourneau,12 ans, *(M-Claude Poulin et F. Létourneau)*, **418 382-5739**
Daisy Paré, 14 ans, **418-382-5017**
Daphnée Drouin,13 ans, *(Patrice Drouin et Melissa Paquet)*, **418-382-3430**
Élianna Veilleux, 15 ans, *(Carolyn Doyon)*, **418-382-3738**
Frédérick Veilleux, 13 ans, *(Carolyn Doyon)*, **418-382-3738**
Gabriel Lebel, 12 ans, *(Sophie Quirion et Alain Lebel)*, **418-382-3731**
Gabrielle Maheux, 12 ans, *(Marie-Josée Deblois)*, **418 382-3630**
Jérémy Poulin, 12 ans, *(Marie-Claude Bougie et Marco Poulin)*, **418-382-5637**
Joëlle Maheux, 14 ans, *(Nicole Maheux)*, **418-382-5584**
Jonathan Létourneau, 11 ans, **418-382-3997**
Louis-Philippe Maheux, 11 ans, *(Valérie Bernier & K. Maheux)*, **418 382-3279**
Mathieu Vachon, 12 ans, *(Vicky Gilbert et Ghislain Vachon)*, **418 382-5096**
Maxim Bolduc, 12 ans, *(Pierre B. et Alexandra Doyon)*, **418-382-3412**
Maxis Veilleux, 11 ans *(Marième Lagrange)*, **418-382-5354**
Mégan Paré, *11 ans*, **418-382-5017**
Sidney Gagné, *(M-Christine Marcoux et Fabien Poulin)*, **418-382-5611**

DANY LACHANCE
ÉLECTROMÉNAGERS

136, boul. Canam Sud
Saint-Gédéon-de-Beauce
danylaveuse@globetrotter.net

Vente et installation de thermopompes murales.

418-582-6060

Marie-Hélène Bégin
Propriétaire

unik VOYAGES
PLACE CENTRE-VILLE

helene@unikvoyages.com
www.unikvoyages.com
418-228-5252

Privilège AUTOMOBILE INC.

Garage Mathias Poulin inc.
Jocelyn et André Poulin
propriétaires

VENTE ET ACHAT
AUTOS ET CAMIONS
NEUFS ET USAGÉS
Jocelyn Poulin, propriétaire

Spécialité injection électronique
Alignement et balancement de pneus électroniques
Pièces garanties à vie
Air climatisée, Antirouille

114, 1re Avenue Est, Saint-Martin, G0M 1B0
Tél.: 418 382-5350 • Cell.: 418 225-2080
Email: • www.privilegeautomobile.com

LA CHAMBRE DE COMMERCE
DE SAINT-MARTIN DE BEAUCE

Engagée dans le développement local et à l'écoute de vos projets d'entreprise !

C.P. 2022
St-Martin, Québec
G0M 1B0

chambre@st-martin.qc.ca
www.st-martin.qc.ca

---

industries P.F.
Clôtures et produits en bois

Postes disponibles

• Pileur • Classeur
• Assembleur

Temps plein de jour
40 heures du lundi au vendredi midi

69, 4e Rue Ouest
Saint-Martin QC G0M 1B0
www.pfindustries.net
T. 418 382-3244

Envoyez votre CV à:
rhpf@pfindustries.net

MATRA

21, 11e Rue Ouest, St-Martin (Qc) G0M 1B0
Tél.: 418 382-5151 • Fax: 418 382-5153
www.produitsmatra.com

Fabricant d'articles de **RECONNAISSANCES** et de **TROPHÉES SUR MESURE**

DFA DESIGN FRANC ART INC

29, 7e Rue Ouest, Saint-Martin, Qc G0M 0B0
www.designfrancart.com • 418.382.3122

Kinési-Santé

Orthothérapie
Kinésithérapie
Massothérapie

418.313.5550
17, ave du Pont Ouest, St-Martin

Casse-Croûte chez Marie

382-0002

• Pain Maison
• Pizza Maison
• Crème Glacée

76, Route 269 Ouest, Saint-Martin

Resto Parc inc

Heures d'ouverture
Lundi: Fermé
Mardi - Merc.: 6h à 13h30
Jeudi à Dim.: dès 6h

815, rue Principale, St-René
418 382-3595
418 313-0958

Service de Traiteur
Pour les garderies, mariages, anniversaires, funérailles, baptêmes.

www.restoparc2000.com

Resto Le P'tit Régal

Nouveau ! Crème molle et plusieurs trempages belges ! Venez goûter !!

107, 1re Avenue Est
St-Martin
418 382-5823

Nathalie Poulin
propriétaire
418 957-8350

André Boucher

79, 1re Av., St-Martin
Tél.: 418-382-5385

VENTE & INSTALLATION
Thermopompe
CHAUD en hiver
FROID en été

Robert Boucher
Audrey Morin
Pharmaciens

Pharmacie Robert Boucher et Audrey Morin Inc.
91, 1re Avenue Est
St-Martin (Québec)
G0M 1B0

Tél.: 418 382-5362
Télec.: 418 382-5361
Courriel: pharmaciestmartin@globetrotter.net

membre affilié à Proxim
www.groupeproxim.ca

Centre SANTÉ plus

VOTRE SANTÉ, NOTRE PRIORITÉ
- Coaching alimentaire
- Remplacement de repas
- Collations santé
- Infrathérapie

Idéal Protéin

T. 581 372-4211
102, 1ère Avenue sud, St-Gédéon, QC G0M 1T0
centresanteplus@outlook.com centresanteplus.ca

CANAM
1 877-SOUDEUR
Consultez nos offres et soumettez votre CV à groupecanam.com/postes

D'envergure humaine

25 ans FECTEAU Ford inc. 1991 - 2016

Ford

La route de l'économie et du service!

499, 14e Avenue
La Guadeloupe (Québec)
G0M 1G0
www.fecteauford.com

Enrico Bolduc
Julie Fecteau
propriétaires

Tél. : (418) 459-3431
Sans frais : 1-877-459-3431
Télec. : (418) 459-6615

CENTRE DENTAIRE Saint-Martin & Saint-Gédéon inc.

Dre Karen Mathieu, DMD, chirurgienne dentiste

91, 1re Avenue Est, Saint-Martin
418 382-DENT (3368)

159, 7e Rue Sud, Saint-Gédéon-de-Beauce
418 582-DENT (3368)

Arpenteurs-Géomètres

ecce terra
arpenteurs • géomètres
SENCRL
ecceterra.com

418 228-0231
Pier-Olivier Morin #233
Marie-Andrée Gallant #235
Jean Venables #239
Nadia Parent #223

Des experts à votre mesure
présents partout au Québec!

Centre Jardin LINA JOLIN inc.
548, Route 204
Saint-Martin
T.: 418 382-5420
F.: 418 382-3754

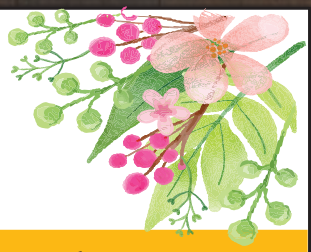

Services de conception, de réalisation et d'entretien d'aménagement paysager