SAINT-MARTIN

AVIS PUBLIC

La municipalité de Saint-Martin demande des soumissions pour la vente de divers matériaux et équipements usagés suivants :

- Camion Chevrolet 6500 1975 (pour pièces)
- Camion International 10S 1991 (pour pièces)
- Pompes portatives
- Affiche numérique
- Poutres d'acier
- Ancien pont de bois

Vous retrouverez une description de chacun des items à l'Annexe 1.

Les soumissionnaires sont invités à soumettre une offre globale pour tous les matériaux et équipements désirés, ou soumettre une offre séparée.

Veuillez utiliser le formulaire de soumission à l'Annexe 2.

Les soumissionnaires intéressés à voir les équipements et matériaux sont invités à se présenter le jeudi 3 juin 2021 de 12h00 à 13h00 au 45, 6e rue Est, à Saint-Martin.

Pour être considérée, toute offre devra comporter les coordonnées complètes du soumissionnaire et le montant du prix proposé, lisiblement, incluant les taxes. Acheminer les offres à l'attention de M. Simon Leclerc, directeur général et secrétaire-trésorier, au 131 1ere avenue Est, Saint-Martin, QC, G0M 1B0 avant le 10 juin 2021.

Toute personne désirant se porter acquéreur des articles qui feront l'objet de la vente devra payer ceux-ci par chèque visé ou traite bancaire au moment de déposer la soumission au nom de la Municipalité de Saint-Martin. Le prix soumissionné doit être en dollars canadien et inclure les taxes (TPS et TVQ).

La vente des biens se fait sans aucune garantie. La Municipalité de Saint-Martin se dégage de toute responsabilité si lesdits articles sont défectueux. La vente peut être annulée sans aucun autre préavis.

La Municipalité ne s'engage à accepter ni la plus haute ni aucune des soumissions reçues, ni à encourir aucune obligation, ni aucuns frais d'aucune sorte envers le ou les soumissionnaires.

Un délai de sept (7) jours, à compter de l'ouverture des soumissions, sera donné au soumissionnaire pour récupérer les effets.

La vente est finale. L'acheteur achète à ses risques et périls et sans garantie de vices cachés.

DONNÉ À SAINT-MARTIN, LE 25 MAI 2021

Simon Leclerc
Directeur général et secrétaire-trésorier

ANNEXE 1

CAMION CHEVROLET 6500 1975 POUR PIÈCES

- Moteur 427 au gaz environ 25 000 milles
- Transmission manuelle 5 vitesses avec Roxel
- Transfer case pour embrayage de pompe
- Réservoir en acier de 1500 gallons
- Carrosserie en acier
- Poids : 14 000 kilogrammes

Au remisage en octobre 2018, la mécanique était encore fonctionnelle

CAMION INTERNATIONAL MODÈLE 10S 1991 POUR PIÈCES

- Moteur diesel DT360. 65 500 km
- Transmission automatique Allison 4 vitesses avec PTO
- Carrosserie en acier
- Poids : 7500 kilogrammes

Au remisage en octobre 2015, la mécanique était encore fonctionnelle

2 POMPES PORTATIVES À VENDRE

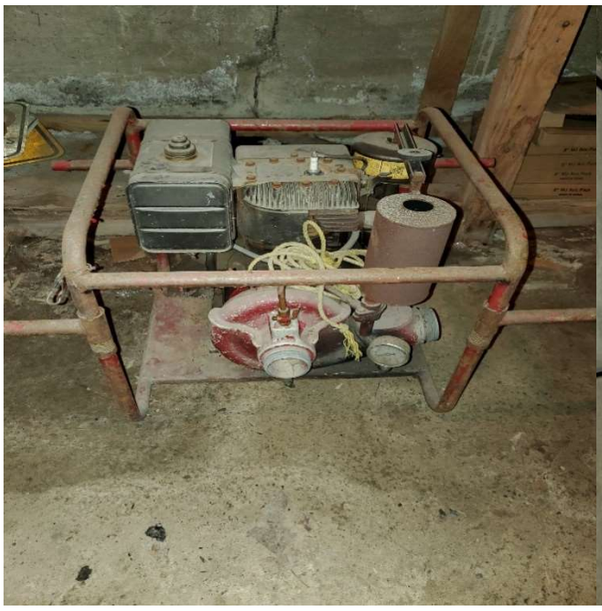

- Pompe de type "déplacement positif" avec amorcer manuel.
- Moteur 9hp Briggs & Stratton
- 2 boyaux de succion 2½" X 10' inclus avec chaque pompe.
- 1 crépine flottante incluse avec chaque pompe

Au remisage, les pompes étaient fonctionnelles. Vendu tel que vu.

AFFICHE NUMÉRIQUE

- Support en acier galvanisé (poteaux latérale 8 pouces par 12 pouces de +/- 25 pieds de long) et 2 cadrans numérique don 1 non fonctionnel

  L'acquéreur devra démonter le tout sur place

POUTRE D'ACIER

- 5 (i) beam de 20 pouces de haut (1/4 de pouce d'épaisseur) X 8 pouces (1/2 d'épaisseur) de large X 30 pieds de long
- 5 (i) beam de 20 pouces de haut (1/4 de pouce d'épaisseur) X 8 pouces (1/2 d'épaisseur) de large X 35 pieds de long

ANCIEN PONT DE BOIS

- Ancien pont de bois d'une longueur de +/- 20 pieds et d'une largeur de +/- 10 pieds
- Avec poutre de 8 pouces X 8 pouces et madrier de 4 pouces d'épaisseur sur le tablier

ANNEXE 2

SAINT-MARTIN

FORMULAIRE DE SOUMISSION

Par la présente, j'atteste avoir pris connaissance du contenu de l'avis pour la vente de matériaux et équipements.

Signé à :	Date :
Nom :	Signature :

PRÉCISION DE L'ACHAT ET BORDEREAUX DE PRIX

Veuillez cocher les matériaux ou équipements désirés et préciser quantités si nécessaire.

- ○ Camion Chevrolet 6500 1975 (pour pièces)
- ○ Camion International 10S 1991 (pour pièces)
- ○ Pompes portatives
- ○ Affiche numérique
- ○ Poutres d'acier 30 pieds ____ quantités
- ○ Poutres d'acier 35 pieds ____ quantités
- ○ Ancien pont de bois

Nom de l'acquéreur _____
Adresse _____
Téléphone résidentiel _____
Cellulaire _____
Courriel _____
Nom du signataire _____

Le soumissionnaire soussigné, après avoir identifié le ou les matériaux/équipements s'engage à payer, la TPS et la TVQ applicables, et à l'entière satisfaction de la Municipalité

Matériel	**Prix**	**Qté**	**TPS**	**TVQ**	**Coût total**
Camion Chevrolet 6500 1975					
Camion International 10S 1991					
Pompes portatives					
Affiche numérique					
Poutres d'acier 30 pieds					
Poutres d'acier 35 pieds					
Ancien pont de bois					
				TOTAL :	